Ind – Extra Report Pad

Тип: Индикатор подробной стаистики и анализа Вашего торгового счета

Терминалы: MT4 и MT5

- Скачать бесплатно
- **Обсуждение**
- Полное описание
- Видео

Дополнительные ссылки:
Рекомендуемые брокеры
Как установить советник
Как тестировать и оптимизировать советник
Решение проблем с советником. Log файлы для MetaTrader 4
Решение проблем с советником. Log файлы для MetaTrader 5
Как купить и обновить на нашем сайте
Как купить и обновить на сайте mql5.com

www.EXPFOREX.com

Copyright 2008-2019

Оглавление

Ind – Extra Report Pad....1
Описание....3
ПРЕДИСЛОВИЕ....3
Преимущества....3
Export to HTML....5
Вкладки и управляющие элементы....7
Размер шрифта, минимизация и закрытие панели....8
Фильтры....8
Вкладка TRADES....9
Вкладка HISTORY....11
Вкладка ALL TRADES....12
Вкладка REPORTS....13
Вкладка DISTRIBUTION....16
Вкладка Symbols, Magics, Comments....17

ВЫВОДЫ....17

www.EXPFOREX.com

Copyright 2008-2019

Описание

Extra Report Pad - профессиональное решение для анализа Вашего торгового счета

Сегодня актуальна торговля сразу по нескольким валютным парам. Но чем больше сделок, тем сложнее **анализировать прибыльность** каждой из них. Еще сложнее анализировать сделки по месяцам. А тем более вычислять **статистические данные** по каждой сделке отдельно.

Мы нашли решение **ExtraReport**: Наша панель способна анализировать Ваш счет и составлять статистику максимально подробно **в реальном времени**.

Индикатор для сбора и анализа Вашего торгового счета.

ПРЕДИСЛОВИЕ

С начала нашей работы в сфере форекс прошло очень много времени, и торговля на форекс рынке заставляет нас отвлекаться на такие вещи как анализ торгового счета. Особенно это касается экспертов, которые работают на автомате.

Анализировать прибыльные торговые пары на основе стандартного отчета **MetaTrader** очень сложно. В нем нет подробных данных о сделках, а тем более данных о прибыльных валютных парах а также статистики по месяцам.

Вы можете замониторить Ваш счет на одном из сервисов сбора статистики но это не совсем удобно. Данные будут собираться не в реальном режиме.

Тестируя одного нашего **скальпера для форекс TickSniper** мы столкнулись именно с такой проблемой. После тестирования месячного периода, нам пришлось разбирать отчет вручную, выяснять какие пары были прибыльные, а какие убыточные - и на основе полученных данных корректировать работу дальше.

Мы нашли решение нашей проблемы и создали индикатор **EXTRA REPORT PAD** способный автоматически **анализировать Ваш счет** и показывать подробные данные о всем **в Реальном времени!**

Внимание: Панель имеет два языка: Русский и Английский!

Преимущества

Наш индикатор создан для того, чтобы анализировать торговлю на форексе в реальном времени. Использовать полную статистику и все данные, которые могут быть извлечены из терминала MetaTrader! myfxbook mini в окне Вашего терминала и всегда под рукой!
Детализированный отчет, который выгружается в HTML содержит на 200% информации больше, чем стандартный отчет MT

www.EXPFOREX.com

Copyright 2008-2019

Closed Transactions:

Ticket	Open Time	Type	Size	Item	Price	S / L	T / P	Close Time	Price	Commission	Taxes	Swap	Profit
140081623	2018.08.27 09:16:07	sell	0.05	gbpchf	1.26239	0.00000	1.26180	2018.08.28 05:16:55	1.26180	0.00	0.00	0.00	2.57
												[tp]	
140077552	2018.08.27 05:38:42	buy	0.10	nzdcad	0.87087	0.00000	0.87350	2018.08.28 05:09:01	0.86728	0.00	0.00	0.00	-23.70
140077551	2018.08.27 05:38:31	buy	0.04	nzdcad	0.87093	0.86050	0.89050	2018.08.28 05:08:17	0.86722	0.00	0.00	0.00	-9.80
140109167	2018.08.27 21:31:46	buy	0.04	eurcad	1.51476	1.51479	0.00000	2018.08.28 00:44:19	1.51475	0.00	0.00	0.00	-0.03
												[sl]	
140093572	2018.08.27 20:24:06	sell	0.05	eurnzd	1.74307	1.74295	1.74250	2018.08.28 00:19:31	1.74235	0.00	0.00	0.00	2.07
												[tp]	
140093382	2018.08.27 20:00:01	buy	0.01	eurusd	1.16828	0.00000	0.00000	2018.08.28 00:17:17	1.16856	0.00	0.00	0.00	0.24
									273532				
140107216	2018.08.27 21:24:52	balance	Rollover - 140041117										-0.01
140107215	2018.08.27 21:24:52	balance	Rollover - 140086455										-0.01
140107214	2018.08.27 21:24:52	balance	Rollover - 140090357										-0.14
140107213	2018.08.27 21:24:52	balance	Rollover - 140047366										-0.01
140107212	2018.08.27 21:24:52	balance	Rollover - 140092952										-0.01
140107211	2018.08.27 21:24:52	balance	Rollover - 140042490										-0.01
140107210	2018.08.27 21:24:52	balance	Rollover - 140045235										-0.01
140107209	2018.08.27 21:24:52	balance	Rollover - 140077551										-0.01
140107208	2018.08.27 21:24:52	balance	Rollover - 140044388										-0.04
140107207	2018.08.27 21:24:52	balance	Rollover - 140044381										-0.01
140107206	2018.08.27 21:24:52	balance	Rollover - 140072970										-0.02
140107205	2018.08.27 21:24:52	balance	Rollover - 140086443										-0.02
140107204	2018.08.27 21:24:52	balance	Rollover - 140082777										-0.02
140107203	2018.08.27 21:24:52	balance	Rollover - 140089431										-0.02
140107202	2018.08.27 21:24:52	balance	Rollover - 140077552										-0.04
140107201	2018.08.27 21:24:52	balance	Rollover - 139784411										0.04
140107200	2018.08.27 21:24:52	balance	Rollover - 140082658										0.09

www.expforex.com

History Trades 1042

Number	Ticket	Symbol	Type	Lot	OpenTime	OpenPrice	CloseTime	Duration	ClosePrice	StopLoss	TakeProfit	Commission E	Swap E	Profit E	Points	NetProfit E	Percent	Magic	Comment	Balance E	Max	Min
0	139969980	USDCHF	SELL	0.04	2018.08.22 13:38:48	0.98212	2018.08.28 09:07:05	5d19h28m	0.97721	0.99250 (1038)	0.97000 (1212)			$7.19	490	$7.19	0.24	0	TE F14	7048.50	19.65	-8.62
1	140115444	AUDUSD	BUY	0.06	2018.08.28 06:51:57	0.73469	2018.08.28 08:48:20	1h56m	0.73510		0.73510 (41)			2.11	41	2.11	0.03	0	[tp]	7031.31	2.62	-5.49
2	140117671	USDCHF	SELL	0.06	2018.08.28 08:16:54	0.97790	2018.08.28 08:29:57	13m	0.97738		0.97740 (53)			2.89	54	2.89	0.04	0	[tp]	7029.20	3.57	-0.74
3	140117625	EURNZD	SELL	0.06	2018.08.28 08:14:42	1.74640	2018.08.28 08:26:32	11m	1.74478		1.74480 (160)			2.13	162	2.13	0.03	0	[tp]	7026.31	3.10	-1.27
4	140115794	EURAUD	SELL	0.06	2018.08.28 07:00:39	1.59148	2018.08.28 08:26:17	1h25m	1.59090		1.59090 (58)			2.19	58	2.19	0.03	0	[tp]	7024.18	2.90	-3.96
5	140117840	GBPAUD	BUY	0.06	2018.08.28 08:15:21	1.75948	2018.08.28 08:24:58	9m	1.75607		1.75890 (42)			2.22	59	2.22	0.03	0	[tp]	7021.89	2.94	-1.88
6	140115462	EURJPY	BUY	0.06	2018.08.28 06:52:47	129.948	2018.08.28 07:11:44	18m	129.999		129.999 (51)			2.35	50	2.35	0.03	0	[tp]	7019.77	3.33	-4.48
7	140115451	EURUSD	BUY	0.06	2018.08.28 06:52:19	1.16865	2018.08.28 07:10:30	18m	1.16910		1.16910 (45)			2.31	45	2.31	0.03	0	[tp]	7017.42	4.62	-2.26
8	140115769	EURAUD	BUY	0.06	2018.08.28 07:00:19	1.59172	2018.08.28 07:10:06	9m	1.59183		1.59182 (10)			0.41	11	0.41	0.01	0	[tp]	7015.11	3.05	-1.77
9	140115456	GBPUSD	BUY	0.06	2018.08.28 06:52:28	1.28841	2018.08.28 07:05:15	12m	1.28890		1.28890 (49)			2.51	48	2.51	0.04	0	[tp]	7014.70	3.85	-1.54
10	140112183	EURUSD	BUY	0.01	2018.08.28 02:00:04	1.16786	2018.08.28 07:00:03	4h59m	1.16870					0.72	84	0.72	0.01	273532	[illegible]	7014.70	1.08	-1.38
11	140111288	EURUSD	BUY	0.01	2018.08.28 01:00:01	1.16828	2018.08.28 07:00:03	6h0m	1.16870					-0.50	-58	-0.50	-0.01	273532	[illegible]	7012.19	[illegible]	[illegible]
12	140114435	EURUSD	BUY	0.01	2018.08.28 06:00:01	1.16717	2018.08.28 07:00:00	59m	1.16868					1.29	150	1.29	0.02	273532	[illegible]	7011.57	[illegible]	[illegible]
13	140081623	GBPCHF	SELL	0.05	2018.08.27 09:16:07	1.26239	2018.08.28 05:16:55	20h0m	1.26180		1.26180 (59)			2.57	58	2.57	0.04	0	[illegible]	7010.67	[illegible]	[illegible]
14	140077552	NZDCAD	BUY	0.1	2018.08.27 05:38:42	0.87087	2018.08.28 05:09:01	23h30m	0.86728		0.87350 (263)			-23.70	-358	-23.70	-0.34	0	[illegible]	70[illegible]	[illegible]	-24.90
15	140077551	NZDCAD	BUY	0.04	2018.08.27 05:38:31	0.87093	2018.08.28 05:08:17	23h29m	0.86722	0.86050 (1043)	0.89050 (1957)			-9.80	-370	-9.80	-0.14	0	[illegible]	[illegible]	[illegible]	-10.12
16	140109167	EURCAD	BUY	0.04	2018.08.27 21:31:46	1.51476	2018.08.28 00:44:19	3h12m	1.51475	1.51479 (3)				-0.03	-1	-0.03	-0.00	0		[illegible]	[illegible]	-4.04
17	140093572	EURNZD	SELL	0.05	2018.08.27 20:24:06	1.74307	2018.08.28 00:19:31	3h55m	1.74235	1.74295 (12)	1.74250 (57)			2.07	71	2.07	0.03	0		[illegible]	3.93	-3.55
18	140093382	EURUSD	BUY	0.01	2018.08.27 20:00:01	1.16828	2018.08.28 00:17:17	4h17m	1.16856					0.24	28	0.24	0.00	273532	[illegible]	[illegible]	0.43	-0.48
19	140107216		Deposit	0.01	2018.08.27 21:24:52	0.00000	2018.08.27 21:24:52	0s	0.00000					-0.01	0	-0.01	0.00	0	Ro[illegible]	[illegible]	0.00	0.00
20	140107215		Deposit	0.01	2018.08.27 21:24:52	0.00000	2018.08.27 21:24:52	0s	0.00000					-0.01	0	-0.01	0.00	0	Rollo[illegible]	7039.57	0.00	0.00
21	140107214		Deposit	0.01	2018.08.27 21:24:52	0.00000	2018.08.27 21:24:52	0s	0.00000					-0.14	0	-0.14	0.00	0	Rollover - [illegible]	7039.57	0.00	0.00
22	140107213		Deposit	0.01	2018.08.27 21:24:52	0.00000	2018.08.27 21:24:52	0s	0.00000					-0.01	0	-0.01	0.00	0	Rollover - 140047366	7039.57	0.00	0.00
23	140107212		Deposit	0.01	2018.08.27 21:24:52	0.00000	2018.08.27 21:24:52	0s	0.00000					-0.01	0	-0.01	0.00	0	Rollover - 140092952	7039.57	0.00	0.00
24	140107211		Deposit	0.01	2018.08.27 21:24:52	0.00000	2018.08.27 21:24:52	0s	0.00000					-0.01	0	-0.01	0.00	0	Rollover - 140042490	7039.57	0.00	0.00
25	140107210		Deposit	0.01	2018.08.27 21:24:52	0.00000	2018.08.27 21:24:52	0s	0.00000					-0.01	0	-0.01	0.00	0	Rollover - 140045235	7039.57	0.00	0.00
26	140107209		Deposit	0.01	2018.08.27 21:24:52	0.00000	2018.08.27 21:24:52	0s	0.00000					-0.01	0	-0.01	0.00	0	Rollover - 140077551	7039.57	0.00	0.00
27	140107208		Deposit	0.01	2018.08.27 21:24:52	0.00000	2018.08.27 21:24:52	0s	0.00000					-0.04	0	-0.04	0.00	0	Rollover - 140044388	7039.57	0.00	0.00
28	140107207		Deposit	0.01	2018.08.27 21:24:52	0.00000	2018.08.27 21:24:52	0s	0.00000					-0.01	0	-0.01	0.00	0	Rollover - 140044381	7039.57	0.00	0.00

www.EXPFOREX.com

Copyright 2008-2019

Export to HTML

Добавлена кнопка EXPORT to HTML, выгружающая весь отчет с графика в отдельный файл HTML.
Все сделки фильтруются по применяемым в панели фильтрам.
Например: вы можете выбрать только одну валютную пару или определенный магический номер или определенный месяц.
Созданный отчет будет содержать только отфильтрованные данные.
Файл отчета создается в папке: ВАШ ТЕРМИНАЛ \ MQL4 \ Files \ EXTRAREPORTPAD \ EXTRAREPORTPAD Номер счета.html

Вы можете выгрузить все полученные данные в отдельный HTML отчет!
Отчет создается в папке Вашего терминала MQL4 - Files - EXTRAREPORTPAD
В отчет попадают все данные, которые были получены в ходе сбора и анализа статистика. В том числе и по примененным фильтрам

Extra Report Pad HTML example

Distribution Trades

Symbol	Buy pc	Sell pc	Buy Profit pc	Sell Profit pc	Buy Profit E	Sell Profit E	Buy Profit Lot	Sell Profit Lot	Buy Loss E	Sell Loss E	Buy Loss Lot	Sell Loss Lot	Results E	Ammount	Lots
USDCHF	7	12	3	11	5.27	85.29	0.08	0.34	-32.25	-0.77	0.05	0.01	57.54 E	19	0.48
AUDUSD	7	5	7	3	35.80	16.37	0.31	0.04	0.00	-20.44	0.00	0.06	31.73 E	12	0.41
EURNZD	4	16	4	11	21.45	62.46	0.09	2.44	0.00	-43.19	0.00	0.12	40.72 E	20	2.65
EURAUD	10	15	8	11	35.71	21.95	0.38	0.34	-13.24	-83.58	0.14	0.16	-39.16 E	25	1.02
GBPAUD	13	15	6	12	38.87	64.74	0.23	0.37	-48.71	-31.07	0.09	0.07	23.83 E	28	0.76
EURJPY	11	20	9	7	53.60	27.99	0.36	0.25	-142.49	-203.29	0.06	0.46	-264.19 E	31	1.13
GBPUSD	21	9	16	8	161.15	22.12	0.74	0.26	-73.60	-33.20	0.15	0.03	76.47 E	30	1.18
EURUSD	24	24	20	8	75.40	35.25	0.80	0.22	-135.19	-211.91	0.11	0.46	-236.45 E	48	1.59
EURCAD	16	13	14	9	48.73	62.45	0.79	2.43	-3.11	-66.50	0.06	0.12	41.57 E	29	3.40
GBPCAD	21	8	13	6	258.78	9.11	2.49	0.30	-218.96	-28.28	0.43	0.06	20.65 E	29	3.28
USDCAD	9	22	9	18	17.00	101.03	0.21	0.55	0.00	-31.76	0.00	0.09	86.27 E	31	0.85
CADCHF	4	8	3	4	3.35	28.48	0.07	0.21	-15.03	-48.68	0.02	0.12	-31.88 E	12	0.42
NZDUSD	6	2	2	2	12.13	8.20	0.06	0.06	-16.74	0.00	0.08	0.00	3.59 E	8	0.20
AUDCAD	10	3	8	3	11.51	8.19	0.38	0.14	-29.42	0.00	0.06	0.00	-9.72 E	13	0.58
GBPNZD	8	12	3	10	21.10	21.22	0.17	0.28	-54.53	-22.32	0.15	0.06	-34.53 E	20	0.66
CADJPY	6	6	4	4	16.31	8.96	0.21	0.05	-8.50	-17.70	0.02	0.05	-8.93 E	12	0.33
XAUUSD	6	2	5	1	5.33	0.74	8.00	1.00	-8.54	-8.23	1.00	2.00	-10.70 E	8	12.00
GBPCHF	6	5	3	5	280.28	15.28	3.07	0.20	-158.32	0.00	0.07	0.00	137.24 E	11	3.34
GBPJPY	13	11	10	6	681.98	11.12	5.43	0.15	-37.29	-98.46	0.03	0.26	557.35 E	24	5.87
CHFJPY	7	3	5	3	36.82	7.82	0.21	0.04	-11.44	0.00	0.02	0.00	33.20 E	10	0.27
NZDCAD	9	4	6	4	23.93	20.67	0.19	0.20	-36.74	0.00	0.15	0.00	7.86 E	13	0.54

www.expforex.com

Copyright 2008-2019

EXTRA REPORT PAD

created by www.expforex.com

Ind4 Extra Report Pad

Account **11315504** Name **Vladislav Andruschenko** Leverage **100** Currency **USD** Broker **Alpari Limited**

Open Trades 4

Number	Ticket	Symbol	Type	Lot	OpenTime	OpenPrice	CloseTime	Duration	ClosePrice	StopLoss	TakeProfit	Commission	Swap	Profit	Points	NetProfit	Percent	Magic	Comment	Balance	Max	Min
0	356339048	EURUSD	BUY	0.01	2016.09.06 13:58:51	1.11695	1970.01.01 00:00:00		1.11658					-0.37	-37	-0.37	-0.52	0		70.41	-0.08	-0.72
1	356339047	EURUSD	SELL	0.01	2016.09.06 13:58:51	1.11685	1970.01.01 00:00:00		1.11670					0.15	14	0.15	0.21	0		70.93	0.62	-0.02
2	356339046	EURUSD	BUY	0.01	2016.09.06 13:58:50	1.11695	1970.01.01 00:00:00		1.11658					-0.37	-37	-0.37	-0.52	0		70.41	-0.08	-0.72
3	356339045	EURUSD	SELL	0.01	2016.09.06 13:58:49	1.11685	1970.01.01 00:00:00		1.11670					0.15	14	0.15	0.21	0		70.93	0.62	-0.02
											RESULTS	0.00	0.00	-0.44	-46	-0.44	-0.62					

History Trades 86

Number	Ticket	Symbol	Type	Lot	OpenTime	OpenPrice	CloseTime	Duration	ClosePrice	StopLoss	TakeProfit	Commission	Swap	Profit	Points	NetProfit	Percent	Magic	Comment	Balance	Max	Min
0	356321260	EURUSD	SELL	0.01	2016.09.06 12:09:38	1.11625	2016.09.06 12:24:17	15m	1.11637					-0.12	-12	-0.12	-0.17	0		70.78	0.10	-0.06
1	356321265	EURUSD	BUY	0.01	2016.09.06 12:09:10	1.11637	2016.09.06 12:24:16	15m	1.11626					-0.11	-11	-0.11	-0.16	0		70.90	-0.06	-0.22
2	356321257	EURUSD	SELL	0.01	2016.09.06 12:09:07	1.11626	2016.09.06 12:24:15	15m	1.11637					-0.11	-11	-0.11	-0.15	0		71.01	0.11	-0.05
3	356158451	EURUSD	SELL	0.01	2016.09.05 14:44:37	1.11604	2016.09.05 14:44:43	0m	1.11620		1.11404 (200)			-0.16	-16	-0.16	-0.22	0		71.12	0.03	-0.17
4	355997398	EURUSD	SELL	0.01	2016.09.02 20:11:22	1.11630	2016.09.02 20:11:34	0m	1.11642		1.11430 (200)			-0.12	-11	-0.12	-0.17	0		71.28	0.06	-0.09
5	355997399	EURUSD	SELL	0.01	2016.09.02 20:11:23	1.11630	2016.09.02 20:11:33	0m	1.11641		1.11430 (200)			-0.11	-10	-0.11	-0.15	0		71.40	0.06	-0.09
6	355982570	EURUSD	SELL	0.01	2016.09.02 19:00:54	1.11569	2016.09.02 19:01:04	0m	1.11583		1.11369 (200)			-0.14	-14	-0.14	-0.20	0		71.40	0.06	-0.05
7	355982567	EURUSD	SELL	0.01	2016.09.02 19:00:53	1.11569	2016.09.02 19:01:04	0m	1.11583		1.11369 (200)			-0.14	-14	-0.14	-0.20	0		71.51	0.06	-0.05
8	355982578	EURUSD	BUY	0.01	2016.09.02 19:00:55	1.11580	2016.09.02 19:01:03	0m	1.11570		1.11780 (200)			-0.10	-9	-0.10	-0.14	0		71.51	-0.06	-0.17
9	355982575	EURUSD	SELL	0.01	2016.09.02 19:00:55	1.11569	2016.09.02 19:01:03	0m	1.11584		1.11369 (200)			-0.15	-14	-0.15	-0.21	0		71.51	0.06	-0.05
10	355982571	EURUSD	SELL	0.01	2016.09.02 19:00:54	1.11569	2016.09.02 19:01:03	0m	1.11584		1.11369 (200)			-0.15	-14	-0.15	-0.21	0		71.79	0.06	-0.05
11	355982583	EURUSD	BUY	0.01	2016.09.02 19:00:57	1.11580	2016.09.02 19:01:02	0m	1.11570		1.11780 (200)			-0.10								
12	355982580	EURUSD	BUY	0.01	2016.09.02 19:00:56	1.11580	2016.09.02 19:01:02	0m	1.11570		1.11780 (200)			-0.10	-9	-0.10	-0.14	0		72.19	-0.06	-0.17

www.expforex.com

Distribution Symbols

Symbol	Buy pc	Sell pc	Buy Profit pc	Sell Profit pc	Buy Profit c	Sell Profit c	Buy Profit Lot	Sell Profit Lot	Buy Loss c	Sell Loss c	Buy Loss Lot	Sell Loss Lot	Results c	pc	Lots
EURUSD	13	18	8	14	272.01	2028.93	0.71	1.15	-562.61	-22.11	0.41	0.13	1716.22 c	31	2.40
USDCHF	12	9	11	8	722.94	293.94	1.10	0.80	-18.38	-50.75	0.10	0.10	947.75 c	21	2.10
USDJPY	11	11	8	8	595.48	433.51	0.80	0.80	-331.60	-185.79	0.30	0.30	511.60 c	22	2.20
PROFIT	6	0	6	0	477.24	0.00	0.06	0.00	0.00	0.00	0.00	0.00	477.24 c	6	0.06
GBPUSD	0	9	0	9	0.00	516.66	0.00	0.09	0.00	0.00	0.00	0.00	516.66 c	9	0.09

Distribution Magics

Magic	Buy pc	Sell pc	Buy Profit pc	Sell Profit pc	Buy Profit c	Sell Profit c	Buy Profit Lot	Sell Profit Lot	Buy Loss c	Sell Loss c	Buy Loss Lot	Sell Loss Lot	Results c	pc	Lots
777	36	44	27	39	1590.43	3273.04	2.61	2.84	-912.59	-258.25	0.81	0.50	3692.63 c	80	6.76
0	6	3	6	0	477.24	0.00	0.06	0.00	0.00	-0.40	0.00	0.03	476.84 c	9	0.09

Distribution Comments

Comment	Buy pc	Sell pc	Buy Profit pc	Sell Profit pc	Buy Profit c	Sell Profit c	Buy Profit Lot	Sell Profit Lot	Buy Loss c	Sell Loss c	Buy Loss Lot	Sell Loss Lot	Results c	pc	Lots
The X	20	22	18	20	580.64	1029.78	1.80	1.72	-558.28	-43.42	0.20	0.20	1008.72 c	42	3.92
The XAverager	10	26	6	26	836.32	3820.90	0.60	0.76	-483.22	0.00	0.40	0.00	4174.00 c	36	1.76
EMPTY	0	6	0	0	0.00	0.00	0.00	0.00	0.00	-0.80	0.00	0.06	-0.80 c	6	0.06

www.EXPFOREX.com

Copyright 2008-2019

Вкладки и управляющие элементы

Внимание: Для правильного отображения индикатора на графике, расширьте окно вашего терминала до минимальных размеров 1200x500 при размере шрифта 8

Наша панель на данный момент состоит из 5 вкладок:

1. **TRADES** - показывает текущие открытые сделки
2. **HISTORY** - показывает закрытые сделки в истории
3. **ALL TRADES** - показывает открытые и закрытые сделки
4. **REPORTS** - показывает детализированный отчет по закрытым сделкам вашего торгового счета
5. **DISTRIBUTION Symbols**- Показывает распределение сделок BUY и SELL с общим количеством, а также количеством прибыльных сделок по каждой валютной паре отдельно. Также показывает распределение прибыльных сделок - их суммарный профит и лот по каждой валютной паре отдельно. А также распределение убыточных сделок по каждому символу отдельно.
6. **DISTRIBUTION Time -** Показывает количество входов, а также прибыль или убыток по часам, дням недели и месяцам. Если навести на название столбца, то можно получить данные по этому столбцу

Наша панель построена по усовершенствованному шаблону торговой панели **VIRTUALTRADEPAD** поэтому некоторые элементы повторяются

Внимание! Для того, чтобы панель отображала все позиции из истории счета, Вам необходимо выбрать всю историю счета в вкладке История счета. Перейдите в вкладку История Счета и нажмите правой кнопкой мыши - Выбрать Всю историю

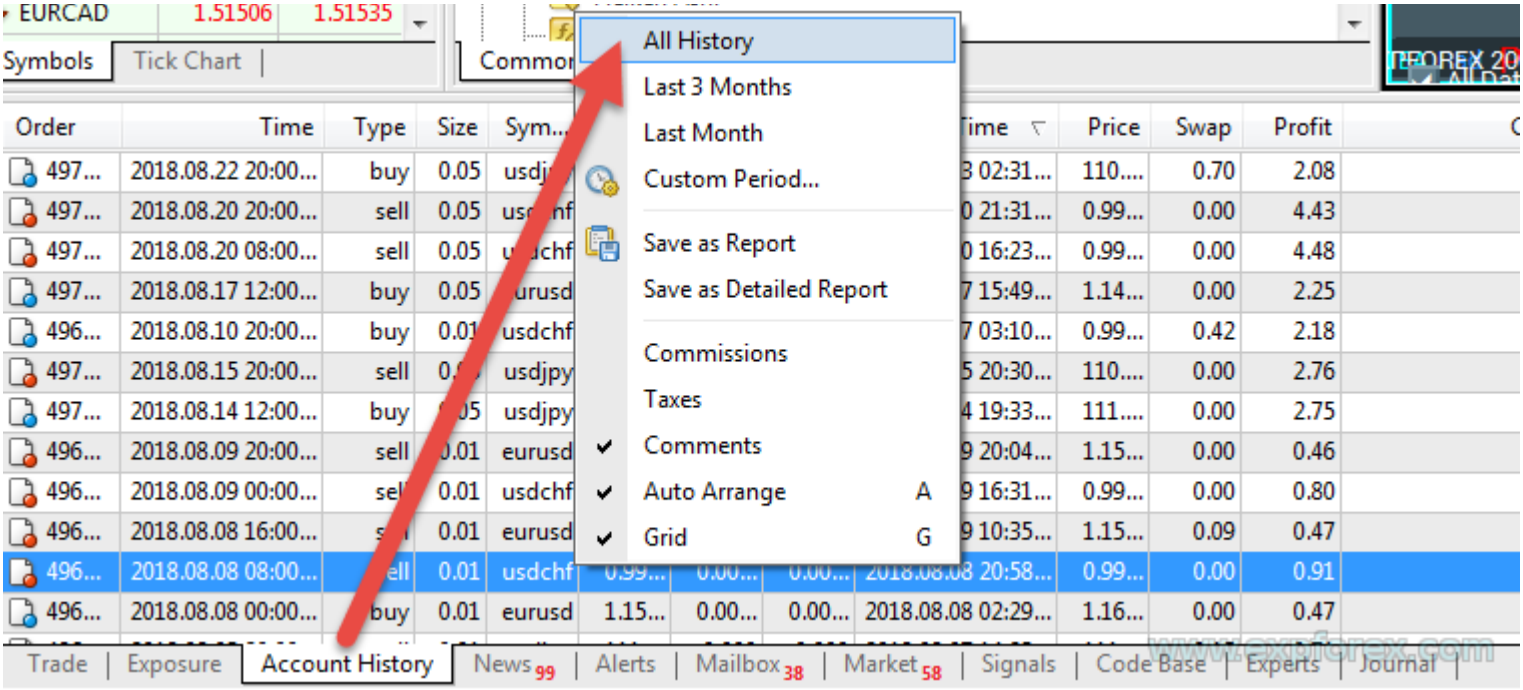

www.EXPFOREX.com

Copyright 2008-2019

Размер шрифта, минимизация и закрытие панели

Есть возможность изменить размер шрифта для панели непосредственно на самой панели, а также свернуть и закрыть панель

Фильтры

1. **Фильтр по символу**
2. **Фильтр по дате**
3. **Фильтр по магику**
4. **Фильтр по комментарию**

На каждой вкладке у Вас есть возможность отфильтровать статистику по доступным , в истории, валютным парам, а также месяцам торговли, а также магическому номеру и комментариям.
Достаточно ввести часть комментария, индикатор ищет все позиции, у которых комментарий содержит пользовательский текст, например **Copy_**

Copyright 2008-2019

Вкладка TRADES

Данная вкладка показывает текущие открытые сделки , при чем в внешних переменных можно выбрать типы колонок для отображения.

Всего доступно 21 столбец для отображения статистики

1. **Column_Number** - Показывает порядковый номер сделки в отчете
2. **Column_Symbol** - Показывает валютную пару сделки
3. **Column_Type** - Показывает тип торговой сделки [Какой стоп сработал на этой сделке]
4. **Column_3Lot** - Показывает торговый лот позиции
5. **Column_OpenTime** - Показывает время открытия сделки
6. **Column_OpenPrice** - Показывает цену открытия сделки
7. **Column_CloseTime** - Показывает время закрытия сделки
8. **Column_TimeBetween** - Показывает время удержания позиции в часах и минутах
9. **Column_ClosePrice** - Показывает цену закрытия сделки
10. **Column_SL** - Показывает стполосс сделки (подсвечивается, если сделка закрылась по стоплоссу)
11. **Column_TP** - Показывает тейкпрофит сделки (подсвечивается, если сделка закрылась по тейкпрофиту)
12. **Column_commission** - Показывает комиссию позиции
13. **Column_Swap** - Показывает Своп позиции
14. **Column_Profit** - Показывает результат торговой сделки в валюте депозита
15. **Column_Points** - Показывает результат сделки в пунктах
16. **Column_NetProfit** - Показывает чистый профит
17. **Column_Percent** - Показывает процент чистой прибыли по отношению к балансу на момент закрытия сделки
18. **Column_Magic** - Показывает магический номер сделки
19. **Column_Comment** - Показывает комментарий позиции
20. **Column_Balance** - Показывает баланс, получившийся после закрытия сделки
21. **Column_Max** - Показывает максимальное отклонение цены сделки в валюте депозита
22. **Column_Min** - Показывает минимальное отклонение цены в валюте депозита

Внимание! Параметры Column_Max и Column_Min - показывают Максимальную и минимальную прибыль в валюте депозита, Анализ производится путем нахождения Минутных баров данной валютной пары. Для того, чтобы данные были более точными - Вам необходимо закачать всю историю M1 графика по валютной паре.

www.EXPFOREX.com

Copyright 2008-2019

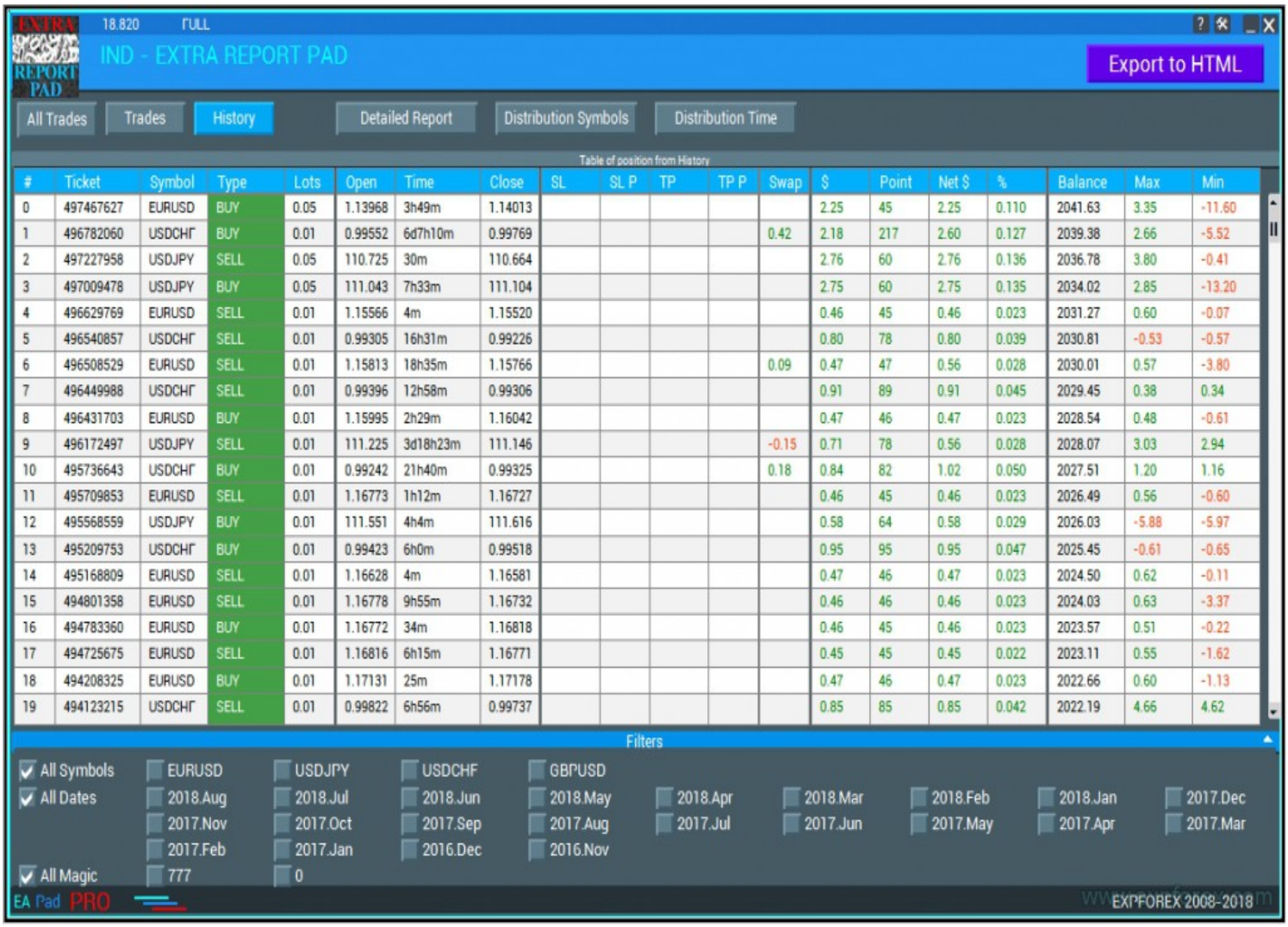

#	Ticket	Symbol	Type	Lots	Open	Time	Close	SL	SL P	TP	TP P	Swap	$	Point	Net $	%	Balance	Max	Min
0	497467627	EURUSD	BUY	0.05	1.13968	3h49m	1.14013						2.25	45	2.25	0.110	2041.63	3.35	-11.60
1	496782060	USDCHF	BUY	0.01	0.99552	6d7h10m	0.99769					0.42	2.18	217	2.60	0.127	2039.38	2.66	-5.52
2	497227958	USDJPY	SELL	0.05	110.725	30m	110.664						2.76	60	2.76	0.136	2036.78	3.80	-0.41
3	497009478	USDJPY	BUY	0.05	111.043	7h33m	111.104						2.75	60	2.75	0.135	2034.02	2.85	-13.20
4	496629769	EURUSD	SELL	0.01	1.15566	4m	1.15520						0.46	45	0.46	0.023	2031.27	0.60	-0.07
5	496540857	USDCHF	SELL	0.01	0.99305	16h31m	0.99226						0.80	78	0.80	0.039	2030.81	-0.53	-0.57
6	496508529	EURUSD	SELL	0.01	1.15813	18h35m	1.15766					0.09	0.47	47	0.56	0.028	2030.01	0.57	-3.80
7	496449988	USDCHF	SELL	0.01	0.99396	12h58m	0.99306						0.91	89	0.91	0.045	2029.45	0.38	0.34
8	496431703	EURUSD	BUY	0.01	1.15995	2h29m	1.16042						0.47	46	0.47	0.023	2028.54	0.48	-0.61
9	496172497	USDJPY	SELL	0.01	111.225	3d18h23m	111.146					-0.15	0.71	78	0.56	0.028	2028.07	3.03	2.94
10	495736643	USDCHF	BUY	0.01	0.99242	21h40m	0.99325					0.18	0.84	82	1.02	0.050	2027.51	1.20	1.16
11	495709853	EURUSD	SELL	0.01	1.16773	1h12m	1.16727						0.46	45	0.46	0.023	2026.49	0.56	-0.60
12	495568559	USDJPY	BUY	0.01	111.551	4h4m	111.616						0.58	64	0.58	0.029	2026.03	-5.88	-5.97
13	495209753	USDCHF	BUY	0.01	0.99423	6h0m	0.99518						0.95	95	0.95	0.047	2025.45	-0.61	-0.65
14	495168809	EURUSD	SELL	0.01	1.16628	4m	1.16581						0.47	46	0.47	0.023	2024.50	0.62	-0.11
15	494801358	EURUSD	SELL	0.01	1.16778	9h55m	1.16732						0.46	46	0.46	0.023	2024.03	0.63	-3.37
16	494783360	EURUSD	BUY	0.01	1.16772	34m	1.16818						0.46	45	0.46	0.023	2023.57	0.51	-0.22
17	494725675	EURUSD	SELL	0.01	1.16816	6h15m	1.16771						0.45	45	0.45	0.022	2023.11	0.55	-1.62
18	494208325	EURUSD	BUY	0.01	1.17131	25m	1.17178						0.47	46	0.47	0.023	2022.66	0.60	-1.13
19	494123215	USDCHF	SELL	0.01	0.99822	6h56m	0.99737						0.85	85	0.85	0.042	2022.19	4.66	4.62

Здесь Вы также можете отфильтровать сделки по MagicNumber - **MagicView**
Внизу данной вкладки у Вас есть возможность выключить отображение некоторых валютных пар, и даты статистики. Для этого необходимо нажать на квадратик рядом с названием.
Важно! Требуется снять галочку с боксов AllSymbols или AllDates для фильтрации по определенным датам или валютным парам

Copyright 2008-2019

Вкладка HISTORY

Данная вкладка показывает закрытые сделки с истории , Названия колонок, а также их видимость можно также отрегулировать в настройках. **Идентично вкладке TRADES**

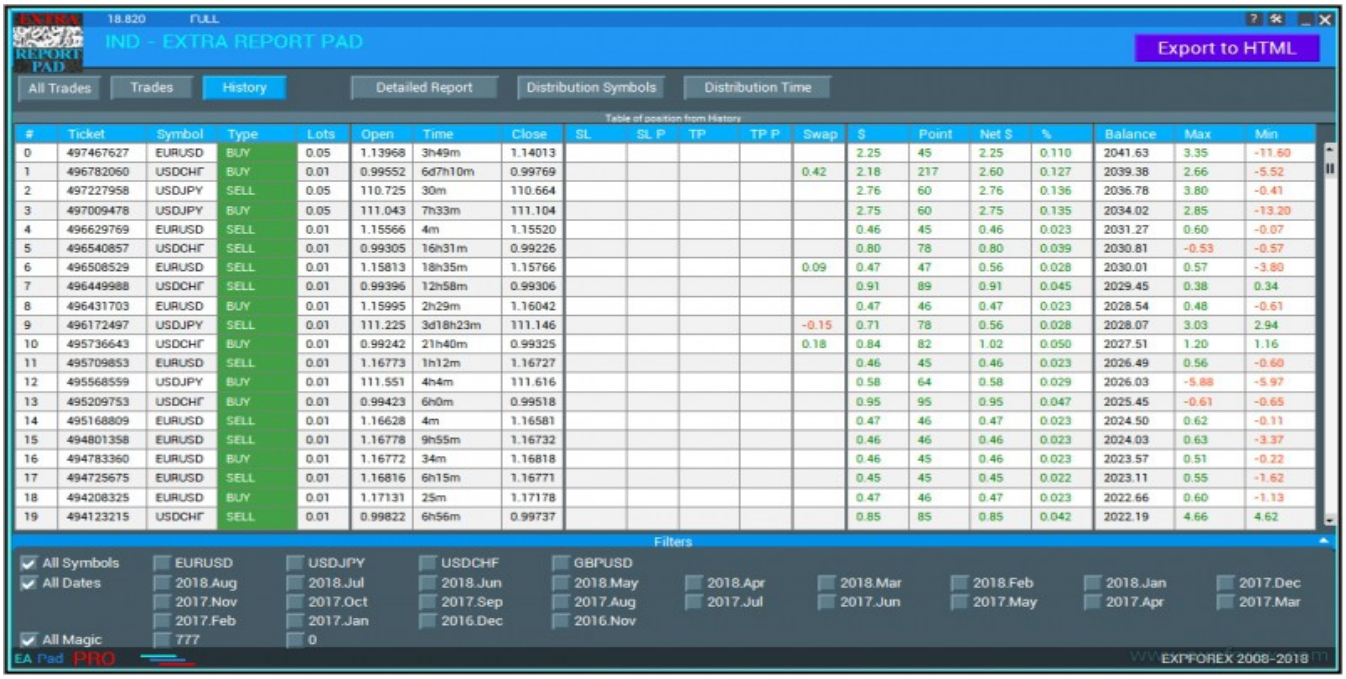

Вы также можете листать страницы статистики, если количество сделок не вмещается на экран

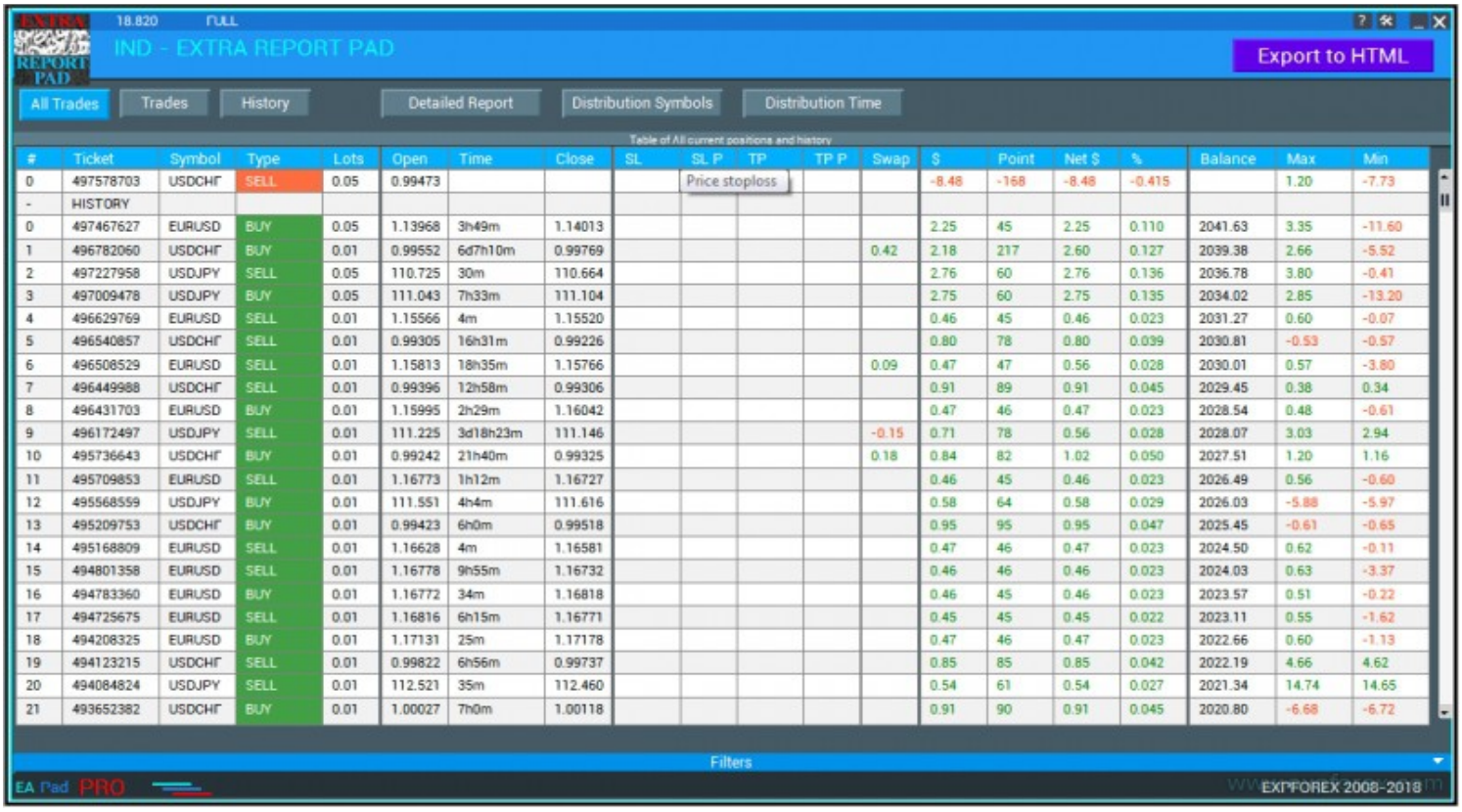

www.EXPFOREX.com

Copyright 2008-2019

Вкладка ALL TRADES

Данная вкладка показывает закрытые сделки с истории и открытые текущие сделки , Названия колонок, а также их видимость можно также отрегулировать в настройках. **Идентично вкладке TRADES и HISTORY**

TAB All trades with all positions

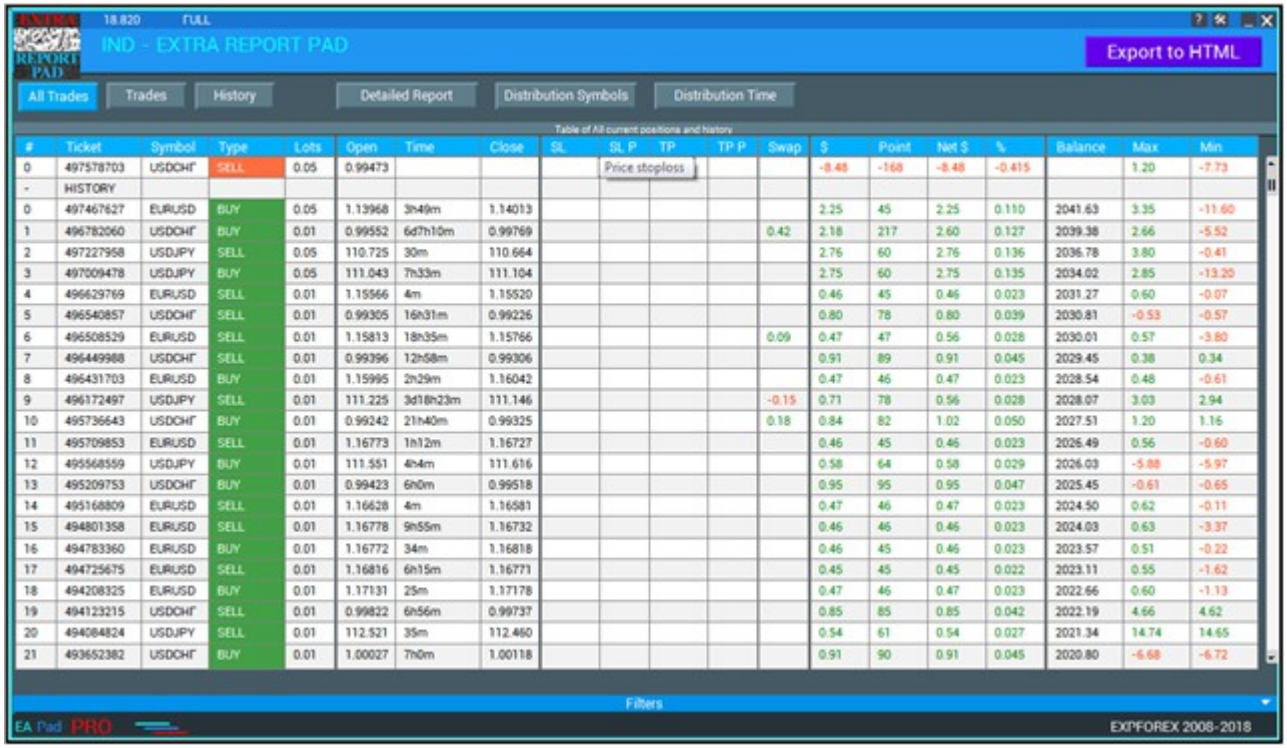

#	Ticket	Symbol	Type	Lots	Open	Time	Close	SL	SL P	TP	TP P	Swap	$	Point	Net $	%	Balance	Max	Min
0	497578703	USDCHF	SELL	0.05	0.99473								-8.48	-168	-8.48	-0.415		1.20	-7.73
-	HISTORY																		
0	497467627	EURUSD	BUY	0.05	1.13968	3h49m	1.14013						2.25	45	2.25	0.110	2041.63	3.35	-11.60
1	496782060	USDCHF	BUY	0.01	0.99552	6d7h10m	0.99769					0.42	2.18	217	2.60	0.127	2039.38	2.66	-5.52
2	497227958	USDJPY	SELL	0.05	110.725	30m	110.664						2.76	60	2.76	0.136	2036.78	3.80	-0.41
3	497009478	USDJPY	BUY	0.05	111.043	7h33m	111.104						2.75	60	2.75	0.135	2034.02	2.85	-13.20
4	496629769	EURUSD	SELL	0.01	1.15566	4m	1.15520						0.46	45	0.46	0.023	2031.27	0.60	-0.07
5	496540857	USDCHF	SELL	0.01	0.99305	16h31m	0.99226						0.80	78	0.80	0.039	2030.81	-0.53	-0.57
6	496508529	EURUSD	SELL	0.01	1.15813	18h35m	1.15766					0.09	0.47	47	0.56	0.028	2030.01	0.57	-3.80
7	496449988	USDCHF	SELL	0.01	0.99396	12h58m	0.99306						0.91	89	0.91	0.045	2029.45	0.38	0.34
8	496431703	EURUSD	BUY	0.01	1.15995	2h29m	1.16042						0.47	46	0.47	0.023	2028.54	0.48	-0.61
9	496172497	USDJPY	SELL	0.01	111.225	3d18h23m	111.146					-0.15	0.71	78	0.56	0.028	2028.07	3.03	2.94
10	495736643	USDCHF	BUY	0.01	0.99242	21h40m	0.99325					0.18	0.84	82	1.02	0.050	2027.51	1.20	1.16
11	495709853	EURUSD	SELL	0.01	1.16773	1h12m	1.16727						0.46	45	0.46	0.023	2026.49	0.56	-0.60
12	495568559	USDJPY	BUY	0.01	111.551	4h4m	111.616						0.58	64	0.58	0.029	2026.03	-5.88	-5.97
13	495209753	USDCHF	BUY	0.01	0.99423	6h0m	0.99518						0.95	95	0.95	0.047	2025.45	-0.61	-0.65
14	495168809	EURUSD	SELL	0.01	1.16628	4m	1.16581						0.47	46	0.47	0.023	2024.50	0.62	-0.11
15	494801358	EURUSD	SELL	0.01	1.16778	9h55m	1.16732						0.46	46	0.46	0.023	2024.03	0.63	-3.37
16	494783360	EURUSD	BUY	0.01	1.16772	34m	1.16818						0.46	45	0.46	0.023	2023.57	0.51	-0.22
17	494725675	EURUSD	SELL	0.01	1.16816	6h15m	1.16771						0.45	45	0.45	0.022	2023.11	0.55	-1.62
18	494208325	EURUSD	BUY	0.01	1.17131	25m	1.17178						0.47	46	0.47	0.023	2022.66	0.60	-1.13
19	494123215	USDCHF	SELL	0.01	0.99822	6h56m	0.99737						0.85	85	0.85	0.042	2022.19	4.66	4.62
20	494084824	USDJPY	SELL	0.01	112.521	35m	112.460						0.54	61	0.54	0.027	2021.34	14.74	14.65
21	493652382	USDCHF	BUY	0.01	1.00027	7h0m	1.00118						0.91	90	0.91	0.045	2020.80	-6.68	-6.72

www.expforex.com

Copyright 2008-2019

Вкладка REPORTS

Данная вкладка показывает общую детализированную статистику по Вашему счету. Статистические данные рассчитаны по точным формулам, по которым происходит сохранение отчета в MT4. Есть также дополнительные данные, которые были рассчитаны по формулам, вытянутых из других ресурсов.
Вся статистика показывается в режиме реального времени.

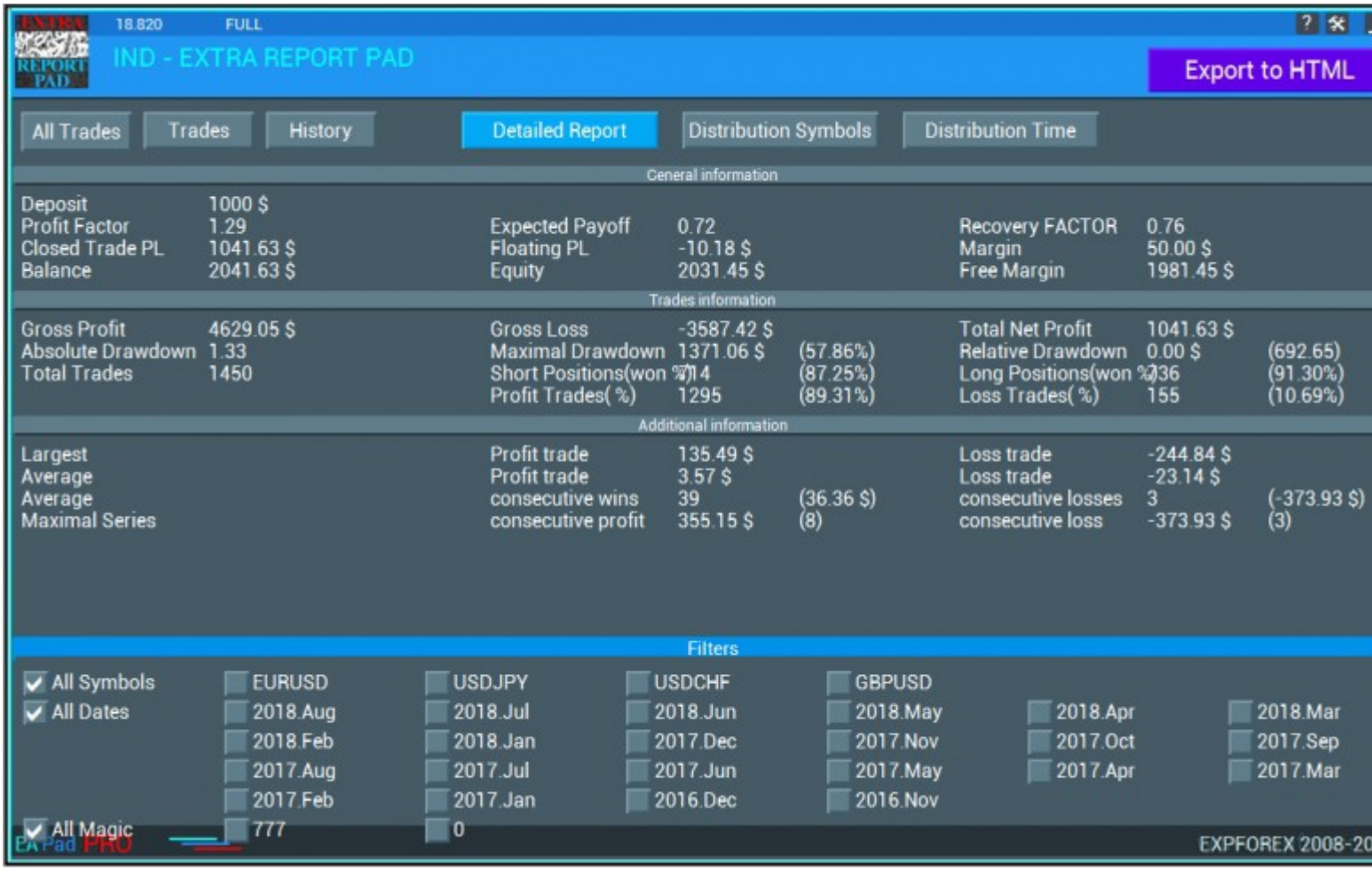

у Вас есть возможность отфильтровать данные по символам и датам торговли:

Copyright 2008-2019

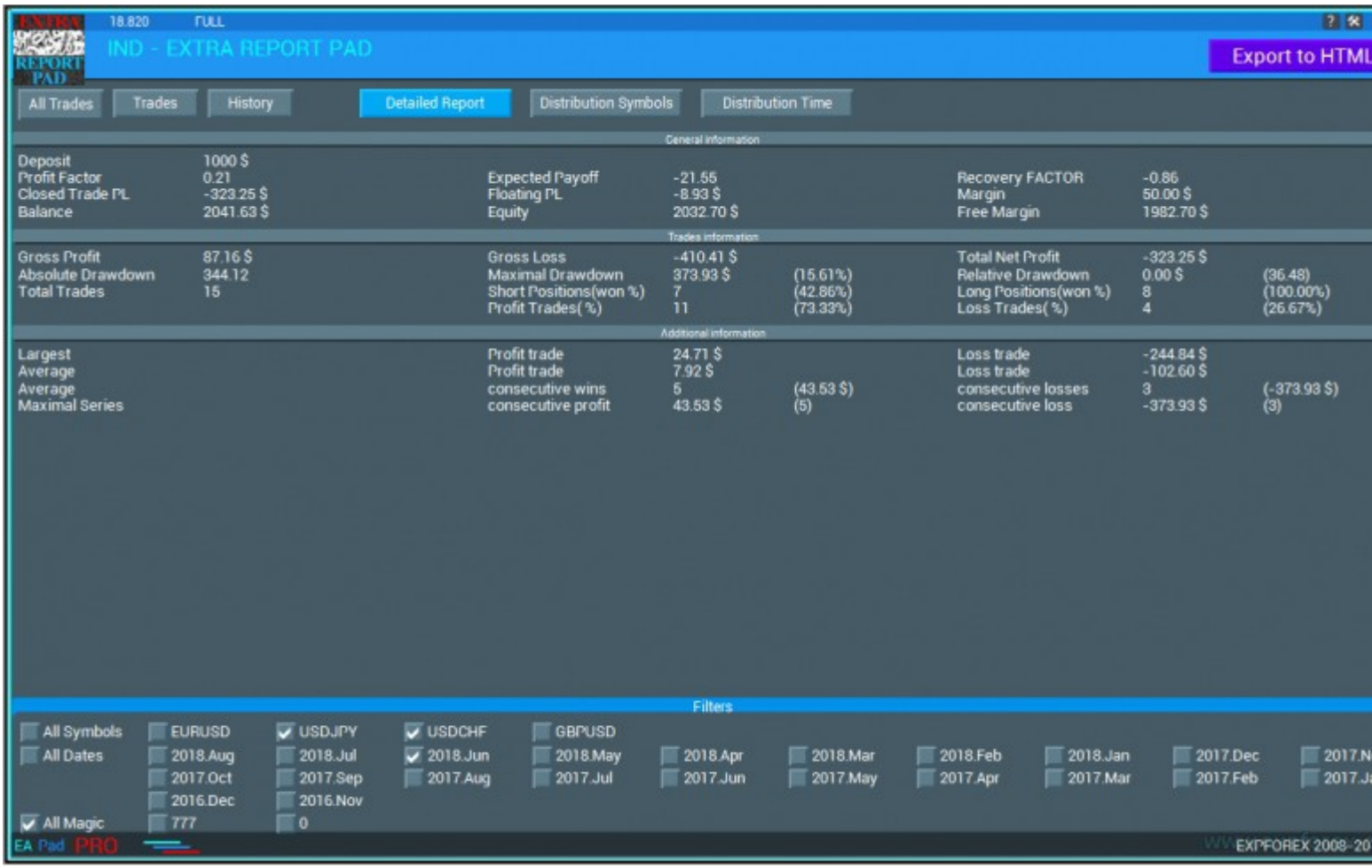

На данной вкладке показываются такие основные статистические данные:

1. **Gross profit** - общая прибыль, сумма прибыли всех прибыльных сделок;
2. **Gross loss** - общий убыток, сумма убытков всех убыточных сделок;
3. **Total net profit** - чистая прибыль, показывает разницу между общей прибылью и общим убытком
4. **Closed Trade PL** - Чистый профит закрытых сделок
5. **Floating PL** - Чистый профит открытых текущих сделок
6. **Margin** - Маржа, которая в данный момент используется
7. **BALANCE** - Текущий баланс счета
8. **Equity** - Текущие доступные средства
9. **Free Margin** - Текущая свободная маржа, доступная на торговом счете
10. **Profit factor** - прибыльность, показывает отношение между общей прибылью и общим убытком:
11. **Expected payoff** - математическое ожидание выигрыша рассчитывается по следующей формуле:
12. **Recovery FACTOR** - Фактор восстановления (recovery factor) рассчитывается как отношение абсолютной прибыли к максимальной просадке. Чем выше фактор восстановления, тем быстрее система восстанавливается после просадки.
13. **Absolute drawdown** - абсолютная просадка - это разница между начальным депозитом и наименьшим значением баланса в процессе тестирования:
14. **MaximalDrawDown** - Max of (Maximal Peak - next Minimal Peak)

Copyright 2008-2019

15. Процент максимальной просадки показывает отношение максимальной просадки к значению соответствующего локального верхнего экстремума:
16. **MaxDrawDown %** - MaxDrawDown / its MaxPeak * 100%
17. **Total trades** - общее количество сделок, совершенных экспертом в процессе тестирования;
18. **Short positions (won %)** - общее количество коротких позиций и процент прибыльных среди коротких позиций (прибыльные короткие позиции / общее количество коротких позиций * 100%);
19. **Long positions (won %)** - общее количество длинных позиций и процент прибыльных среди длинных позиций (прибыльные длинные позиции / общее количество длинных позиций * 100%);
20. **Profit trades (% of total)** - общее количество прибыльных сделок и процент от общего количества сделок (ProfitTrades / TotalTrades * 100%);
21. **Loss trades (% of total)** - общее количество убыточных сделок и процент от общего количества сделок (LossTrades / TotalTrades * 100%);
22. **Largest profit trade** - самая большая прибыль среди прибыльных сделок;
23. **Largest loss trade** - самый большой убыток среди убыточных сделок;
24. **Average profit trade** - средний размер прибыли прибыльных сделок (GrossProfit / ProfitTrades);
25. **Average loss trade** - средний размер убытка убыточных сделок (GrossLoss / LossTrades);
26. **Maximum consecutive wins (profit in money)** - максимальное непрерывное количество среди серий прибыльных сделок и сумма прибыли в этой серии;
27. **Maximum consecutive losses (loss in money)** - максимальное непрерывное количество среди серий убыточных сделок и сумма убытков в этой серии;
28. **Maximal consecutive profit (count of wins)** - максимальная прибыль непрерывной серии прибыльных сделок и количество сделок в этой серии;
29. **Maximal consecutive loss (count of losses)** - максимальный убыток непрерывной серии убыточных сделок и количество сделок в этой серии;
30. **Average consecutive wins** - среднее количество сделок в непрерывных прибыльных сериях.
31. **Average consecutive losses** - среднее количество сделок в непрерывных убыточных сериях.

Снизу изображен график изменения баланса.
Внимание! Все данные перерисовываются если Вы меняете фильтры по символам и месяцам торговли.!
Если желаете посмотреть отдельно по каждой валютной паре отдельно. отметьте ее в чекбоксе и данные будут анализироваться по выбранной валютной паре

www.EXPFOREX.com

Copyright 2008-2019

Вкладка DISTRIBUTION

Данная вкладка показывает распределение торговых сделок по валютным парам и прибыли\убытку.

Первый блок показывает количество закрытых позиций BUY и SELL внутри каждой диаграммы показывается количество прибыльных сделок

	General			Profit		Loss	
Symbol	pc	$	lots	pc	$	pc	$
EURUSD	436	290.31	11.94	392	1350.92	44	-1060.61
USDJPY	437	380.70	11.87	388	1782.06	49	-1401.36
USDCHF	422	279.57	8.46	378	944.26	44	-664.69
CBPUSD	155	91.05	3.24	137	551.81	18	-460.76

www.expforex.com

Второй блок показывает прибыльные сделки в валюте депозита в отношении BUY и SELL отдельно, а также показывается общий лот прибыльных сделок BUY и SELL

SELL	Profit			Loss		
Total	pc	$	lots	pc	$	lots
217	188	340.83	3.46	29	-862.07	0.69
215	189	737.83	4.72	26	-806.02	0.63
204	176	392.79	3.27	28	-398.71	0.48
78	70	275.25	1.42	8	-228.16	0.36

www.expforex.com

Третий блок показывает убыточные сделки в валюте депозита в отношении BUY и SELL отдельно, а также показывается общий лот убыточных сделок BUY и SELL

BUY	Profit			Loss		
Total	pc	$	lots	pc	$	lots
219	204	1010.09	7.30	15	-198.54	0.49
222	199	1044.23	5.95	23	-595.34	0.57
218	202	551.47	4.38	16	-265.98	0.33
77	67	276.56	1.29	10	-232.60	0.17

www.expforex.com

Copyright 2008-2019

Вкладка Symbols, Magics, Comments

Эти вкладки показывают общие данные по валютам, магикам и комментариям.

19.305 FULL

IND - EXTRA REPORT PAD 1732573

Export to

All Trades | Trades | History | Detailed Report | Symbols | Magics | Comments | Time

	General			Profit		Loss		SELL	Profit			Loss			BUY	Profit			Loss		
Comment	pc	c	lots	pc	c	pc	c	Total	pc	c	lots	pc	c	lots	Total	pc	c	lots	pc	c	lots
The X	21	504.36	1.95	19	805.21	2	-300.85	11	10	514.89	0.86	1	-21.71	0.10	10	9	290.32	0.90	1	-279.14	0.10
The XAverager	18	2087.00	0.88	16	2328.61	2	-241.61	13	13	1910.45	0.38	0	0.00	0.00	5	3	418.16	0.30	2	-241.61	0.20
EMPTY	3	-0.40	0.03	0	0.00	3	-0.40	3	0	0.00	0.00	3	-0.40	0.03	0	0	0.00	0.00	0	0.00	0.00

19.305 FULL

IND - EXTRA REPORT PAD 1732573

Expor

All Trades | Trades | History | Detailed Report | Symbols | Magics | Comments | Time

	General			Profit		Loss		SELL	Profit			Loss			BUY	Profit			Loss		
Magic	pc	c	lots	pc	c	pc	c	Total	pc	c	lots	pc	c	lots	Total	pc	c	lots	pc	c	lots
777	80	3692.63	6.76	66	4863.47	14	-1170.84	44	39	3273.04	2.84	5	-258.25	0.50	36	27	1590.43	2.61	9	-912.59	0.81
0	9	476.84	0.09	6	477.24	3	-0.40	3	0	0.00	0.00	3	-0.40	0.03	6	6	477.24	0.06	0	0.00	0.00

19.305 FULL

IND - EXTRA REPORT PAD 1732573

Expo

All Trades | Trades | History | Detailed Report | Symbols | Magics | Comments | Time

	General			Profit		Loss		SELL	Profit			Loss			BUY	Profit			Loss		
Symbol	pc	c	lots	pc	c	pc	c	Total	pc	c	lots	pc	c	lots	Total	pc	c	lots	pc	c	lots
EURUSD	31	1716.22	2.40	22	2300.94	9	-584.72	18	14	2028.93	1.15	4	-22.11	0.13	13	8	272.01	0.71	5	-562.61	0.41
USDCHF	21	947.75	2.10	19	1016.88	2	-69.13	9	8	293.94	0.80	1	-50.75	0.10	12	11	722.94	1.10	1	-18.38	0.10
USDJPY	22	511.60	2.20	16	1028.99	6	-517.39	11	8	433.51	0.80	3	-185.79	0.30	11	8	595.48	0.80	3	-331.60	0.30
PROFIT	6	477.24	0.06	6	477.24	0	0.00	0	0	0.00	0.00	0	0.00	0.00	6	6	477.24	0.06	0	0.00	0.00
GBPUSD	9	516.66	0.09	9	516.66	0	0.00	9	9	516.66	0.09	0	0.00	0.00	0	0	0.00	0.00	0	0.00	0.00

ВЫВОДЫ

Индикатор по анализу статистических данных торгового счета получился очень удобным в использовании. Мы потратили не мало сил на его реализацию.

Благодарю Вас за то, что дочитали статью до конца. Вы сможете скачать мой индикатор в разделе Файлы!

Если Вы желаете отблагодарить автора за данный проект - Вы можете нажать кнопку **Спасибо**. либо купить один из наших продуктов

www.EXPFOREX.com

Copyright 2008-2019